

# CHAMADA PLATAFORMA DESAFIOS CONTRATO PÚBLICO PARA SOLUÇÃO INOVADORA

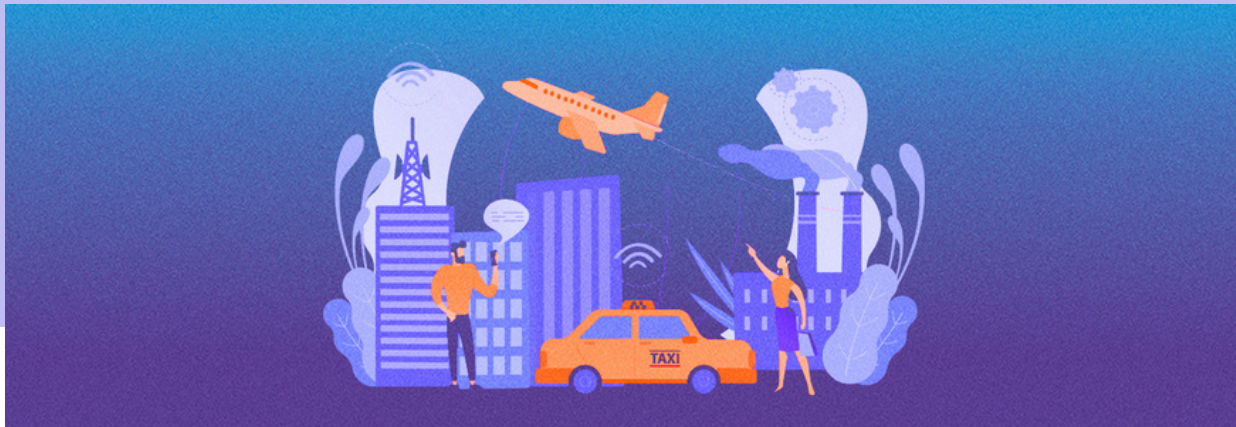

## RESULTADO

A **Chamada Plataforma Desafios - Contrato Público para Solução Inovadora (CPSI)** é uma iniciativa voltada a apoiar **instituições do executivo, legislativo ou judiciário federal** na contratação de soluções inovadoras utilizando o Marco Legal das Startups (LCP nº 182, 1 de jun. 2021). Dos 16 projetos inscritos, 6 projetos foram selecionados, e serão executados em 2 ciclos, ao longo do primeiro semestre de 2022. Os selecionados foram:

### Modalidade Especial:

Ebserh/MEC – InformaSUS  
CRG/CGU - Processo Eletrônico Correccional

### Modalidade Dedicada:

SGD/ME - Plataforma de atendimento Gov.br  
UFAM (AM) - Gestão e sustentabilidade de energia elétrica  
TRT13 (PB) - Match da conciliação

Inpi - Estruturação de base de dados subjacentes de patentes para publicação em dados abertos conectados

As instituições selecionadas serão convidadas a celebrar Acordo de Cooperação Técnica com a Enap para execução dos projetos. Caso alguma desista da parceria, será convidada a instituição subsequente na classificação.

A Enap agradece pelo interesse e participação de todas as equipes e se coloca a disposição para colaborar de outras formas, de modo a incentivar o uso da inovação aberta e da Plataforma Desafios na busca pela solução de problemas públicos.

## Avaliação e Seleção

---

O processo de seleção contou com uma oficina de qualificação dos projetos e uma sondagem de mercado. A partir desses insumos, as propostas inscritas foram avaliadas por uma banca de avaliação composta pelos seguintes especialistas:

**Bruno Monteiro Portela:** Secretário Especial Adjunto da Secretaria Especial de Produtividade e Competitividade. Procurador Federal, membro da Advocacia-Geral da União - AGU, Direito pela Universidade de Fortaleza, Pós-graduado em Direito Público pela UnB e MBA em Gestão Pública pela FGV. Foi Consultor Jurídico nos Ministérios da Indústria, Comércio Exterior e Serviços e da Ciência, Tecnologia e Inovação e também foi Conselheiro Fiscal no BNDES e na Agência Brasileira de Desenvolvimento Industrial - ABDI.

**Heloisa Regina Guimarães de Menezes:** Professora convidada da Fundação Dom Cabral. Aluna da Singularity University. Singularity University Brasília Chapter Leader Team. Longa experiência em planejamento, implementação e avaliação de estratégias corporativas e políticas públicas com foco em política industrial e tecnológica, gestão da inovação, empreendedorismo e desenvolvimento local. Experiência e habilidades em liderança, team building, relações institucionais e governamentais, transformação digital, ecossistema de startups.

**Pedro Pessoa Mendes:** Analista Técnico da Unidade de Políticas Públicas do Sebrae. Administrador pela UFF, Mestre em Produtividade pelo ITA e Doutorando pelo CEAM/Unb em Políticas Públicas, atua no desenvolvimento de políticas públicas e soluções direcionadas aos pequenos negócios, com ênfase na inovação no setor público e formação de redes.

Os critérios de avaliação definidos nos Termos e Condições da Chamada foram:

- Potencial de resolução do problema por meio de CPSI - viabilidade e maturidade (1 a 5)
- Economicidade pretendida para a Administração Pública (1 a 5)
- Impacto para a organização (1 a 5)
- Impacto Social e Ambiental (1 a 5)
- Potencial de escala da solução com foco em pequenos e médios negócios (1 a 5)
- Capacidade do órgão de implementar soluções em escala após os testes (1 a 5)

O resultado final da seleção foi atingido por meio da média simples entre as notas atribuídas individualmente pelos avaliadores em cada critério. Foram selecionados os 6 projetos com maior nota final. Nos casos de empate foi considerada a maior nota no primeiro critério "Potencial de resolução do problema por meio de CPSI - viabilidade e maturidade".

[Confira as notas de todos os projetos.](#)

[Acesse o Termos e Condições.](#)

[Acompanhe as informações sobre a chamada.](#)